

# APPARTAMENTO CON MANSARDA - A3

IMPAGINAZIONE GRAFICA E RENDERING ARCHITETTO PAOLO BRIGHETTI

Via Gruppini

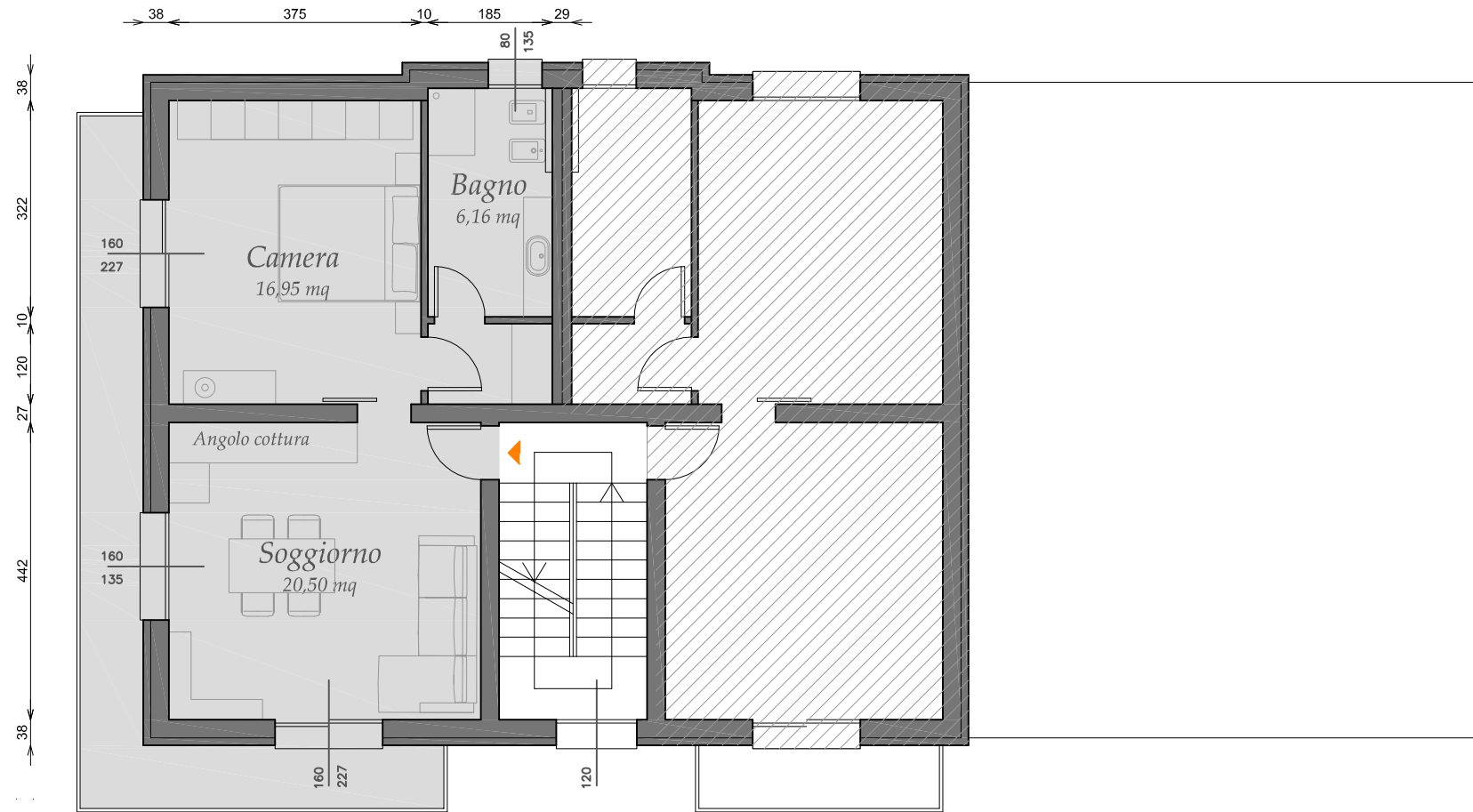

Via Paganini

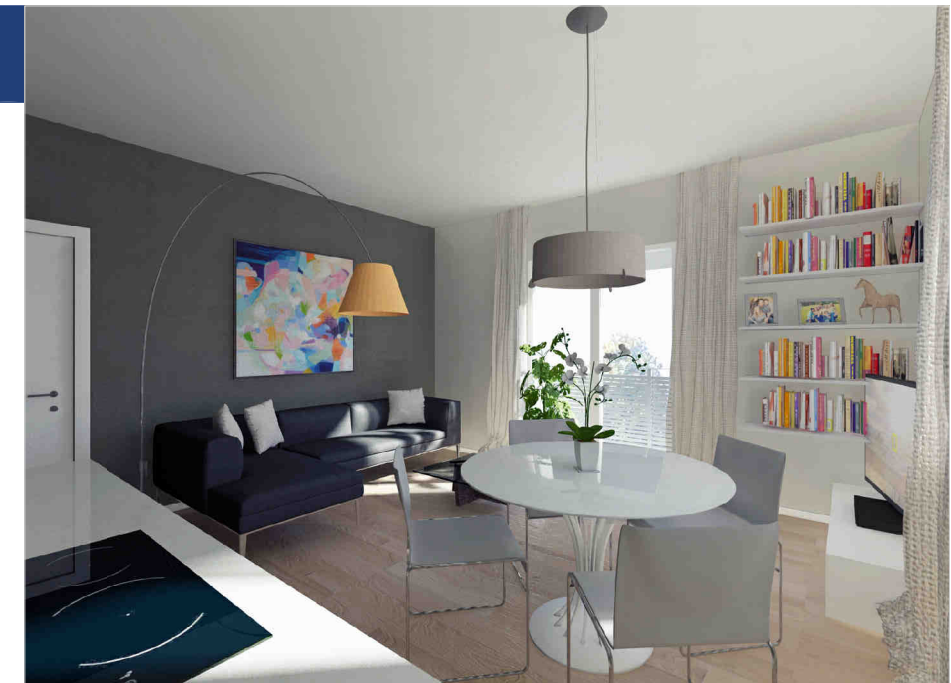
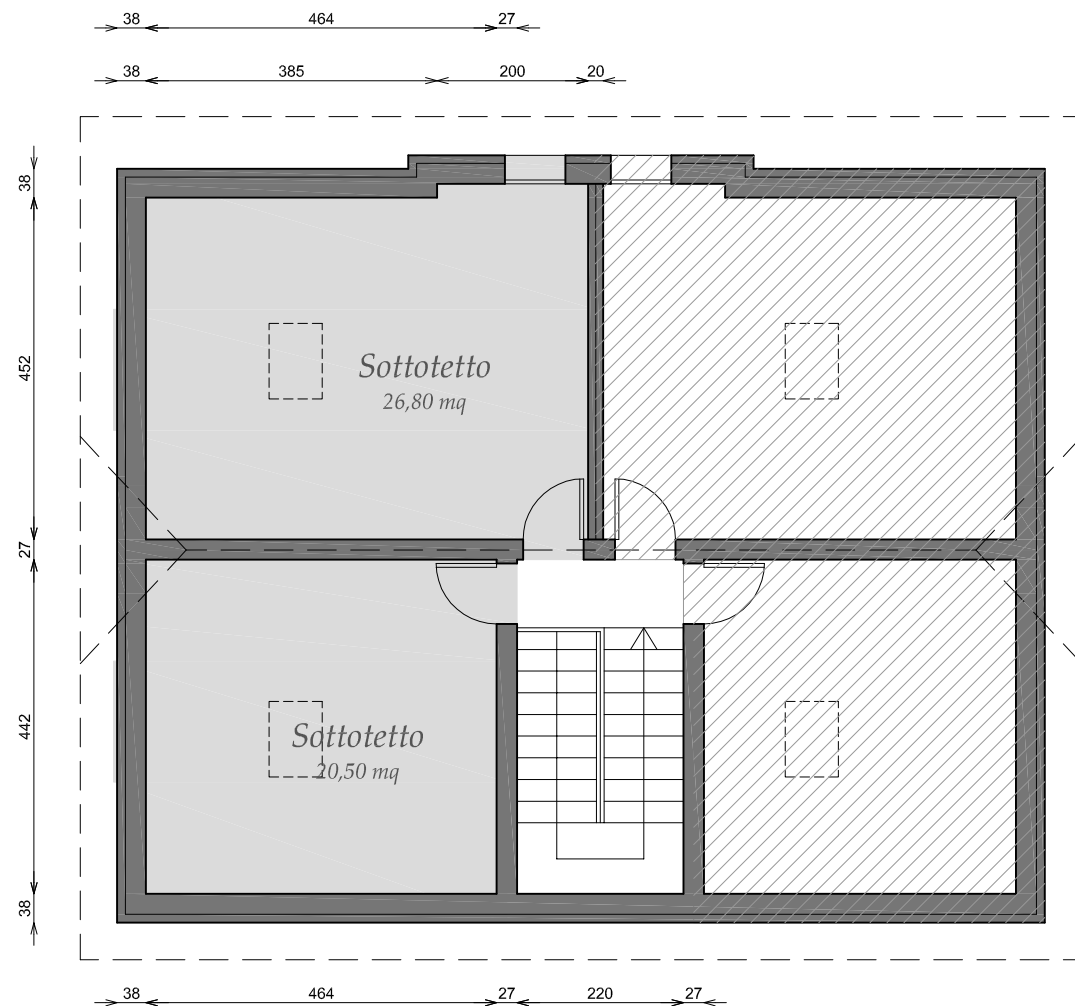

Sorbolo (PR)  
Via Gruppini - Via Paganini n.1

**APPARTAMENTO A3**  
Piano Secondo/Terzo

Superficie Appartamento 58 mq  
Superficie Mansarda 58 mq  
Superficie Balconi 15 mq



Ufficio vendite

**GRANDI AGENZIE**

LA PRIMA AGENZIA CHE TI CERCA CASA

Filiale di via Emilia Est 31/A Parma

Tel. 0521 508034 - 335 5895834



STUDIO DI ARCHITETTURA Dottore Architetto Fabrizio Davighi